TOM BRAKS

No 375

250 KURUŞ

HAFTALIK MECMUA

TAY YAYINLARI

KARİKATÜR

– ORTAĞIMLA BAHSE GİRDİK, BAKALIM GÖZÜM KAPALI OLARAK SİZİ TRAŞ EDEBİLECEK MİYİM?

YAZISIZ

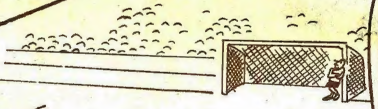

YAZISIZ

TOM BRAKS

Haftalık Mecmua. Sahibi ve Sorumlu Yönetmeni. M. SEZEN YALÇINER
İdare Yeri: Klodfarer Cad. No:16 İSTANBUL Tel:22 45 32-26 72 42
Genel Dağıtım:Hürriyet Gazete Dağıtımı A.Ş.NEŞİR TARİHİ:13.8.1976

CİHAN MATBAACILIK A.Ş. 27 34 45 - 28 73 14

TOM BRAKS

ŞÖHRET VE TEHLİKE

SİHİRLİ ATEŞE DANIŞALIM!
GELİYORUM!
SİHİRLİ ATEŞ YANILMAZ!
UGH! SOLUK BENİZLİ BARON'U GÖRÜYORUM! ŞAN, ŞÖHRET GÖRÜYORUM..
O HALDE MESELE YOK!
FAKAT ŞİMDİ TEHLİKE KAN GÖRÜYORUM..
BU SIRADA..
UGH! TONTON GELİYOR..
ACELESİ VARGALİ BA..
ATEŞTE GÖRDÜKLERİM BU KADAR..

TOM BRAKS! TOM BRAKS! NEREDESİN?
BURADAYIM TONTON!
BARON'DAN TELGRAF VAR!
Beni sağ görmek istiyorsanız acele gelin...
BARON DÖ KASTANYAK
TEMPTON-CITY
GEÇ OLMADAN TEMPTON-CITY'YE GİDELİM..
TEHLİKE VE KAN!
NE DEMEK İSTİYORSUN?
ATEŞ ÖYLE DEDİ.. UGH!..
YOLA ÇIKALIM TONTON!

KÖFTE YEMEKTEN VAZGEÇMEKLE BARON'UN KURTULACAĞINI BİLSEM AĞZIMA BİR LOKMASINI BİLE KOYMAMAYA YEMİN EDERİM-
SAKIN OLUNUN NE KADAR MÜBALÂĞACI OLDUĞUNU BİLİRSİN-

BAHSE GİRERİM, SEN DE EN AZ BENİM KADAR ENDİŞE EDİYORSUN!

İKİ GÜN AT KOŞTURDUKTAN SONRA..
NİHAYET GELDİK!..

TUHAF! ŞEHİRDE SES SEDA YOK..
OH-TOM BRAKS! BAK!
STORE

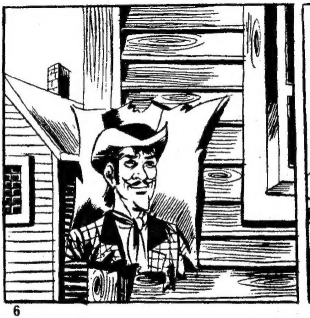

"ARANIYOR" AFİŞİ!..
YIRTMIŞLAR-BAŞINA KONAN PARA NE KADAR ACABA!?

BARON'UN KANUN KAÇAĞI İLÂN EDİLMESİNE SEBEP NE ACABA?
BAK! BİR İLÂN DAHA!
BİRŞEY ANLIYAMADIM..
BEN DE..
İLERDE YIRTILMAMIŞ BİR AFİŞ DAHA VAR..
ZEHİRLİ KÖFTE, GEL BAKALIM!
BİR BU EKSİKTİ..
DEMEK 'ARANIYOR' İLÂNI DEĞİLMİŞ..
BU ŞEHRE ASAYİŞ VE ADALETİN GELMESİNİ ARZU EDİYORSANIZ OYUNUZU KAHRAMAN ADAM BARON DÖ KASTANYAK'A VERİN...
BUNUN MANASI NE?.
ANLAŞILAN BARON POLİTİKAYA ATILMIŞ!
ON

DEMEK SİNİR-BOZUN BAHSETTİĞİ ŞÖHRETİN MANASI BU İMİŞ..
YA TEHLİKE VE KAN?!
TEMPTON-CİTY SAKİNLERİ.KASABANIZIN ANARŞİNİN KARANLIKLARINA GÖMÜLMESİNİ Mİ İSTİYORSUNUZ?
?!
... DİKTAYA KARŞI BİR DUVAR ÇEKMENİN ZAMANI GELMİŞTİR..
ÇİÇ KÖFTE.. İŞTE BARON!
GÜZEL KONUŞUR KERATA! İNEKLERİ BİLE KOLAYCA İKNA EDEBİLİR..
İNEKLERİ BELKİ AMA KASABALILARIN HEPSİNİ DEĞİL..
DİNLE!
GİT KENDİ ÇÖPLÜĞÜNDE ÖT, KAHİT HOROZ!
YE.TER!

ÇÜRÜK DOMATESİ SURATINA YERSE AKLI BAŞINA GELİR!
OYUNUZU BANA VERİN SİZE SÖZ VERİYORUM Kİ..
ADALET GERİ GELECEK, ANARŞİSTLER EMELLERİNE KAVUŞAMAYACAKLAR!
GULP
BIRAKIN KONUŞSUN DEDİKLER! DOĞRU!.
NASIL? SEN DE BU YABANCIYA OY VERENLERDEN MİSİN?
SALOON
NEDEN OLMASIN? HERKES HAREKETLERİNDE HÜR DEĞİL Mİ? AHH!
KAPAT O PİS AĞZINI!
BARON DÖ KASTANYAK TARAFTARLARININ BENİMLE İŞLERİ OLACAĞINI UNUTMA-
YETER! AHALİ SENİ DİNLEMEK İÇİN TOPLANMADI BURAYA!

ÇENESİNİN DAĞILMASINI İSTEYEN BİRİ DAHA..
GEL BAKALIM!
ÇENE İŞTE BÖYLE DAĞITILIR!
BİR DOMATES VERİR MİSİN?!
AL BAKALIM EN ÇÜRÜĞÜNDEN BİR TANE..HA!HA!
SAĞOL ARKADAŞIM!
KONUŞMAYA DEVAM ET BARON!
GULP!
TOM BRAKS! TON-TON!
HEYECANLANANLARI SAKİNLEŞTİRİYORUZ!

NİHAYET GELEBİLDİNİZ DOSTLARIM!
MAĞAZ STO
AMAN-ALLAH!
MAĞAZ STOR
ŞURAYA BAK! DOMATESLERDEN SONRA ŞİMDİ DE KURŞUN YAĞMURU!
MAĞA STO
YARALI MISIN BARON!
HAYIR! SU NEFİS DELİK DEŞİK ETMEK İÇİN SOLBEYİĞİMİ FEDA ETMEYE HAZIRIM!
SEN DUR! BEN ENSELERİM ONU!

ATI HAZIR BEKLIYOR-MUŞ.
SALOON
YETİŞMEME, İMKÂN YOK! BARON'UN YANINA DÖ-NE-YİM!
SALOON
DEALER
DİNLEYİCİ-LER DA-GILIYOR!
SİZLER GÖRMEK NE BÜYÜK ZEVK, BİLEMEZSİNİZ!
İZAH ET BAKALIM, BUNLARIN MANASI NE?
GOLD
SALOON

DOSTLARIM, KARŞINIZDA TEMPTON-CITY'NİN MÜSTAKBEL VALİSİ DURUYOR.
KAÇIK!.
BELKİ BU BENİ SON GÖRÜŞÜNÜZ.!
...AMA NE FARKEDER! KUDÜS SURLARINDA ŞEHİT DÜŞEN ATALARIM GİBİ BEN DE BU ŞEHRİN SELÂMETİ UĞRUNA ÖLECEĞİM..
Hiii... Hiii... ÇOK AÇIKLI KONUŞUYORSUN!.
MİTİNG SONA ERDİ BARON!.
KOMEDİ OYNAMAYI BIRAK BARON! VALİ OLMAK İSTEMENİN SEBEBİNİ AÇIKLA!
BU ŞEHRİ KURTARMANIN TEK YOLU OLDUĞU İÇİN..
KARGAŞALIK, SEFALET, VAHŞET ALMIŞ YÜRÜMÜŞ! SEBEP BAŞTAKİ ZORBA!.

İŞTE, VALİ DUGALL!
VALİ Mİ? BURANIN VALİSİ VAR DA SEN NE DEMEYE ADAYLIĞINI KOYUYORSUN..!
BEN DURUMU KAVRADIM GALİBA..
BİR BAŞKASININ SEÇİLMESİNE MANİ OLMAYA ÇALIŞIYOR, DEĞİL Mİ?
YANILMIYORSAM, DAHA EVVELKİ SEÇİMLERDE DE AYNI POLİTİKAYI YÜRÜTMÜŞTÜR..
TAHMİNİN DOĞRU! BİRKAÇ NAMUSLU VATANDAŞ ADAYLIĞINI KOYMUŞTU..
BUNLARDAN BİRİ EVİ İLE BİRLİKTE YANDI.. İKİNCİSİNE GELİNCE..
-- BEYNİNE SIKILAN BİR KURŞUNLA ÖLÜ BULUNDU.. FAİLİ BULUNAMADI..
O ZAMANDAN BERİ YENİ ADAY ÇIKMADI MI?
BEN GELİNCEYE KADAR HAYIR..

O HALDE CESARETİN TAKDİRE DEĞER, BARON!
VAZİFEM İCABI YAPTIM BUNU TOM BRANS!
DUGALL VAKİT KAYBETMİYOR..KURŞUNLARA HEDEF OLMAYA BAŞLADIN..
KESİ
BENİ ORTADAN KALDIRMAYA KARARLI OLDUĞU BELLİ..
SEÇİM KONUŞMALARINA DEVAM ET BARON! BİZ SENİ KORURUZ..
SİZLER GİBİ DOST BULMAK ÇOK ZOR..
AGENZİ
SİZE ESKİ DOSTUM ŞERİF FLETCHER'İ TANIŞTIRAYIM- BENİ BURAYA DAVET EDEN O...
SHERIFF OFFICE
YERİNDE DEĞİL..!
BİR SES DUYMUYOR MUSUN ?

MİDEM AÇLIKTAN GURULDUYOR-
HA! HA! HA!
GELEN VAR!
SHERIFF - OFFICE
BENİ HAYALİ HIRSIZLAR PEŞİNDE KOŞTURMAKTAN ZEVK DUYANLAR YERİN DİBİNE BATSIN!
NE DİYORSUN FLETCHER!?
İKİ SAAT EVVEL GELİP MASTERSON'UN ÇİFTLİĞİNDEN HAYVAN ÇALINDIĞINI İHBAR ETTİLER!
ASLI YOK MUYMUŞ!
YOK YA! BİR TANIK BİLE ÇALINMAMIŞ!
BARON'U KORUMASIN DİYE SERİFİ BURADAN UZAKLAŞTIRMAK İSTEMİŞLER..
NEE? SANA TEK CANÜZ MÜ ETTİLER, BARON!?
ALLAHTAN TON BRAKS'LA TON-TON BURADA İDİLER..
TANIŞTIĞIMIZA MEMNUN OLDUM, ŞERİF!

ASIL MEMNUN OLAN BENİM! DUGALL VE ADAMLARI KARŞILARINDA SENİ GÖRMEKTEN HOŞLANMIYA-CAKLAR..
ARTIK İHTİYARLA-DIM.. BU YÜZDEN ŞERİFLİĞİ BENDEN ALMAK AKILLA-RINA BİLE GELMİYOR..
MERAK ETME! SANA YARDIMCI OLACAĞIZ!
BANA BAKIN! MİDEM BOŞ OLDUKÇA BENDEN HAYIR GELMEZ!
$10.000
ŞU ANDAN İTİBA-REN İKİ YARDIM-CIN VAR ŞERİF! BEN VE TONTON!
MÜKEM-MEL!
HADİSE ÇIKARTA-NI MIHLARIZ..
ANLAŞ-TIK MI FLETCHER?
MEMNUNİ-YETLE KABUL EDİYORUM!
$10.000

ÜMİT EDERİM BU ŞEKİLDE SERBESTCE SEÇİMLERİ SONUÇLANDIRABİLİRİZ..
VALİ OLUNCA KÖFTE ZİYAFETİ ÇEKECEK MİSİN ?
YILDIZLARINIZI TAKIN!
DUGALL!.
DOSTUM FLETCHER!.
ŞEHRİN VALİSİ SIFATI İLE SANA TEŞEKKÜRE GELDİM..
HANGİ VESİLE İLE?.
ASAYİŞİN TEMİNİ VE KANUNLARIN TATBİKİNDE GÖSTERDİĞİN GAYRET İĞİN MÜKÂFATI HAKETTİN..
BU PİPO İLE TÜTÜN KESESİNİ KABUL ETMENİ RİCA EDİYORUM!
?!
?!
FAKAT BEN PİPO KULLANMAM Kİ..
OFFICE

EMEKLİYE AYRILDI.. ĞİNA GÖRE PİPO İÇECEK ÇOK VAKTİN OLACAK..
EMEKLİ Mİ?!
ARTIK İSTİRAHATE ÇEKİLME ZAMANIN GELDİ! VAZİFENİ BAŞKA BİR ŞERİF DEVRALDI BİLE..
BAK BURADA!
LÂNET!
NE DERSİN BARON!?
SAÇLARIMIN DİMDİK OLDUĞUNU HİSSEDİYORUM..
BİR MİLYON KOKMUŞ KÖFTE!
SAKİN OL DOSTUM! MEYDANI ONLARA BIRAKMAYIZ..
AZ EVVEL FLETCHER BİZİ KENDİSİNE YARDIMCI SEÇTİ! YENİ ŞERİFE YARDIM ETMEKTEN DE MEMNUNLUK DUYACAĞIZ..

MÜTEESSİRİM FAKAT, YENİ ŞERİFİN YARDIMCILARI VAR..
DOĞRU!.
SİZE DE BİRER PİPO HEDİYE EDERİZ!
PİPOLARLA ARAMIZ HOŞ DEĞİLDİR..
KENDİNİZE SAKLAYIN, LÂZIM OLUR!
TONTON! MİSAFİRLERİMİZE KARŞI NAZİK DAVRANSANA!.
HEPİNİZİ SELÂMLARIM! HOŞÇAKALIN!
BİZİ EKTİ..
YENİ ŞERİFİN SURATI HOŞUMA GİTMEDİ- HAYDUTA BENZİYOR..

DUGALL'A KARŞI EN UFAK BİR HAREKETTE ÜZERİMİZE ATEŞ ETMEKTE TEREDDÜT ETMİYECEKTİR..
BEYİNSİZ İNSANLAR.. LA İLK MÜCADELEMİZ DEĞİL Kİ BU!.
KANUN BİZ.. DEN YANA OLDUKTAN SONRA..
BARON SEÇİM KAMPANYASINA DEVAM ET.. TON-TON'LA BEN SANA MUHAFIZLIK EDECEĞİZ..
SERSERİLERİ HAPSE ATMA YETKİMİZ KALMADI.. AMA YUMRUKLARIMIZ NE GÜNE DURUYOR!?
BU KADAR YILLIK MAKAMINI TERKETMEK ÇOK HÜZÜN VERİCİ..
YİRMİ SENEDEN BERİ EVİM GİBİ OLMUŞTU..
GEL SANA BİR KABAK KÖFTESİ YEDİREYİM, ÜZÜNTÜN DAĞILIR..
BU ARADA BEN DE ETRAFI GÖZDEN GEÇİRECEĞİM..
SHER

BEN RE-YİMİ BARO-NA VERE-CEĞİM!
BEN DE..NİHAYET NA-MUSLU BİR VALİYE KAVU-ŞABİLECEĞİZ!

BU SANA PANALİYA MALOLA-CAK..
FAKAT.
UUF!

İMDAAT.. AAH..!
?
CRAC!
SMAC!

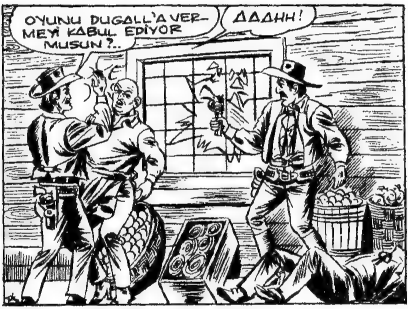
OYUNU DUGALL'A VER-MEYİ KABUL EDİYOR MUSUN?..
AAAHH!

KONUŞMANIZA KARIŞMAMA MÜSAADE EDER MİSİNİZ..?
HAA!

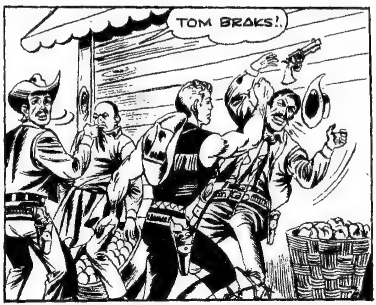
TOM BRAKS!.

DEMEK TANIDIN! BRAVO SANA!
OOF!
DUGALL'İN ADAMI OLDUĞUN...
..VE DE TEKMELENMEKTEN SON DERECE HOŞLANDIĞIN BELLİ!
CANIN CEHENNEME..AH!
DUGALL'I GÖRÜRSENİZ, SELÂMLARIMI İLETİN..!
KIRILAN YUMURTALARIN İÇİN MÜTEESSİRİM!
OH! TEK, BARON SEÇİLSİN, TAVUKLARIMI BİLE FEDAYA HAZIRIM..

AZ SONRA..
YEMEKLER NEFİSTİ!.
ŞERİF! ŞERİF FLE-TCHER!.

VERNON-TOWN'DAN GELİRKEN HAYDUTLARLA KARŞILAŞTIM..

ARALARINDA KİM VARDI BİL BAKALIM..
ÖZÜR DİLERİM JİMMY! ELİMDEN BİRŞEY GELMEZ! ŞERİF DEĞİ-LİM ARTIK!
DURUN!
SHERIFF
LANDOR

KONUŞ KOVBOY, KİMİ GÖRDÜN?

YANILMIYORSAM İHTİYAR RUSTY DE ARALARIN-DAYDI..
SENELERİN HAYDUTLU RUSTY Mİ? FAKAT O YUMA'DA TU-TUKLU!.

GÖRDÜĞÜM KENDİSİ DEĞİLSE, İKİZ KARDE-ŞİDİR..
CEZASINI DA-HA TAMAMLA-MADIĞINA GÖ-RE FİRAR ETMİŞTİR!

O ÇAKALLARIN TEMPTONCITY'E GİRMELERİNE MÜSAADE EDEMEYİZ!
HAKİKATEN RUSTY Mİ BAKALIM.. GÖZLERİMLE GÖRMELİYİM..
LAND-OFFICE
BEN BARON'A MUHAFIZLIK EDERİM..
HATIRLAR MISIN, BEYAZ YELE? İHTİYAR RUSTY BİZDEN KAÇARKEN NASIL MAHMUZLARDI ATINI..?!
GECE LEYİN...
¡LERDEK! TEPELERDE ATEŞ YAKMIŞLAR!..

HEY! İHTİYAR RUSTY! AYAKLARINI NEDEN ISITIYORSUN?
NASIRLARIM YUMUŞASIN DİYE..
MM.. İHTİYARDAN HAYIR YOK.. ONU ARAMIZA ALMAKLA HATA ETTİK..
EVET İHTİYAR RUSTY İMİŞ. ONUNLA KONUŞMALIYIM..
ONUNLA BAŞ BAŞA KALMANIN ÇARESİNİ BULDUM..
TOM BRAKS ATLARIN BULUNDUĞU YERE KADAR SÜRÜNDÜ.. SAÇLARINI ÇÖZDÜ..
İŞKEMBENİZİ BAŞKA YERDE DOLDURUSUN! YALANI!

ATLAR!..
NE OLUYOR?
KAÇI-YORLAR!

YAKALI-YALIM ŞUN LARI!.. ÇABUK..!
DURUN DİYORUM PİS HAYVANLAR!

HAY ALLAH! BU NASIRL! AYAKLARLA NASIL YÜRÜ-RÜM ŞİMDİ?

BURAYA GEL!..
HAD!.

SESSİZ CE YÜRÜ!
TOM BRAKS!

BURASI KONUŞMAK İÇİN MÜSAİT..
DEMEK BENİMLE YALNIZ KALMAK İÇİN ATLARI SEN KAÇIRDIN?

KAFAN HÂLÂ ÇALIŞIYOR! SÖYLE BAKALIM NEDEN HAPİSTE DEĞİLSİN?
ARKADAŞLARIM BENİ KAÇMAYA ZORLADILAR..

ONLARIN ZORU İLE Mİ KAÇTIN?! HA!HA!HA!
GERÇEĞİ SÖYLÜYORUM! İYİ HAL BEDELİ İLE ALTI AY SONRA TAHLİYE EDECEKLERDİ BENİ ZATEN..
SE-

KAÇIP KOVALANMAKTAN BIKTIM! CEZAMI SON GÜNÜNE KADAR ÇEKMEYE KARARLI IDIM AKLIMIN UCUNDAN GEÇMİYORDU..
KAÇMAK

HÜCREDE DÖRT KİŞİ İDİK ONLARIN FİRAR PLÂNLARINDAN BAŞKA İLERİYE AİT PROJELERİNİ DE BİLİYORDUM!

ANLAT! BU BENİ DE İLGİLENDİRİR..
İŞİN BURADA, TEMPTON-CITY'DE YAPILACAĞINI BİLİYORUM O KADAR..
BU SIRADA..
BİR DAHA KAÇARSAN DERİNİ YÜZERİM SENİN, DİŞ HAYVAN!..
YEMİN EDERİM BAŞKA BİLDİĞİM YOK, TOM BRAKS!.
TOM BRAKS!?
BENİ ENAYİ YERİNE KOYUYORSUN, İHTİYAR RUSTY.. ÇIKAR AĞZINDAN BAKLAYI..
BANA ANLATMADILAR! ŞAYET YALAN SÖYLÜYORSAM YİNE KODESİ BOYLIYAYIM..
ENİNDE SONUNDA GİDECEĞİN YER ORASI.. KONUŞ!
HA! HA! ÇENENİ ÇİVİLEDİM TOM BRAKS!

ONU YERE SERMEYİ BECEREMEDİN Mİ İHTİYAR BUNAK!?
BARTELETT HAKARET ETMEKTEN VAZGEÇ... BİR ZAMANLAR.
SENİN ZAMANIN GEÇMİŞ.. İŞE YARAMAK İSTİYORSAN HİÇ OLMAZSA TOM BRAKS'IN CESEDİNİ GÖM!
FAKAT ÖLÜ DEĞİL Kİ.. BAYGIN!
SENİ KODESE TIKAN O DEĞİL Mİ? ÖNCE GEBERTİRSİN!
TOM BRAKS'I ORTADAN KALDIRDIĞIMI ŞEFE HABER VERMEK İÇİN SABIRSIZLANIYORUM.
AZ SONRA..
ŞİKÂYET ETME.. AR KADAŞIMIN EMRİNİ YERİNE GETİRSEYDİM.
OOOOH...
...BU SAATTE, BİR METRE YERİN DİBİNDE GÖMÜLÜ OLACAKTIN!
NEDEN YAPMADIN BUNU?

EŞKİYALIĞA PAY-
DOS ETTİĞİMİ
SÖYLEMİŞTİM..
BAĞLARININ GEVŞEKLİĞİNİ FARKETMEDİN Mİ?
DOĞRU! KOLAY-
CA ÇÖZEBİLİ-
RİM..
ARTIK GİTMEM GEREK..
HEY! ATIMI MI ÇALIYOR-
SUN?
TABANCANI DA! HATIRA OLARAK SAKLARIM!
ELVEDA TOM BRAKS!.
YİNE GÖRÜ-
ŞECEĞİZ..
YAAAHHH!
BEYAZ YELE'Yİ BİR ISLIK-
LA GERİ ÇAĞIRMAK İŞ-
TEN DEĞİL!

FAKAT ATEŞ EDEBİLİR..!
BU DA ATIŞ-MIN AKSİLEŞ-MESİNE YETER!
BU SIRADA..
HAYATIMDA BÖYLE GÜZEL ATA BİNMEMİŞTİM..
MEKSİKA' YA GİDERİM-KİMSE TANI-MAZ BENİ..
HEY! RA-HAT DUR-SANA!
KÖR ŞEYTAN!

AH! BEYAZ YELE TEK BAŞINA GERİ DÖNÜYOR!
DDDD!
ŞİRTIM.. OH.. ARTIK MEKSİKA'YA KAÇMAK İMKÂNSIZ!.
TUHAF! GERİ DÖNÜYOR!
FİKİR Mİ DEĞİŞTİRDİN? MEMNUN OLDUM-
BENİ BEĞENDİN DEMEK!?
NEE?
TOM BRAKS!

DEVAMI GELECEK SAYIDA

CİHAN MATBAACILIK A.Ş. ☎: 273445 - 267314

HER HAFTA
YENİ BİR HEYECAN

YÜZBAŞI

VOLKAN

TAY YAYINLARI kıvançla sunar

YÜZBAŞI

VOLKAN

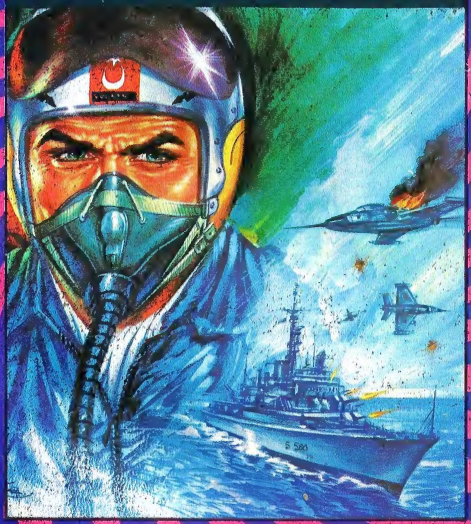

6. SAYISI ÇIKTI ALMAYI UNUTMAYINIZ